

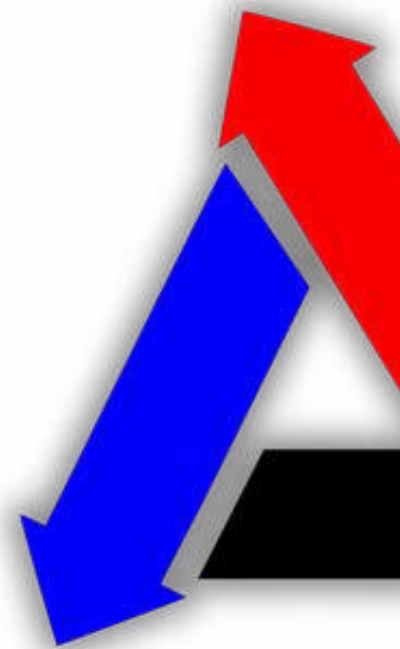

Costruiamo il futuro.
Un progetto alla volta.

Passari & Cilia Srl

INDICE



- Chi Siamo.....pag. 3
- Cosa Facciamo.....pag. 5
- Dati Aziendali.....pag. 8
- Certificazioni.....pag. 9
- Partner.....pag. 12
- In Cantiere.....pag. 14

CHI SIAMO

Il partner fidato per il tuo cantiere edile

Passari & Cilia si distingue nel settore edile con soluzioni integrate che coprono ogni esigenza di cantiere, dall'edilizia residenziale a quella commerciale, dal civile all'industriale copriamo ogni esigenza.

180K⁺

MQ DI PONTEGGI
MONTATI

170⁺

CANTIERI
REALIZZATI

180⁺

MODULI ABITATIVI
PREFABBRICATI

120⁺

MONTACARICHI
IMPEGNATI



Eccellenza edile verificata: il nostro impatto in ogni settore

- Edilizia Residenziale
- Edilizia Commerciale
- Edilizia Civile
- Edilizia Industriale

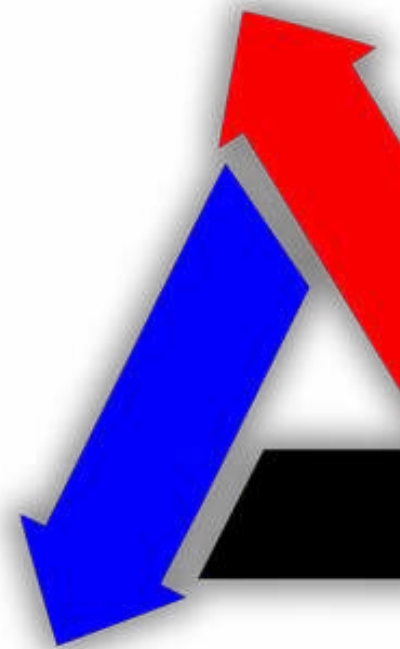
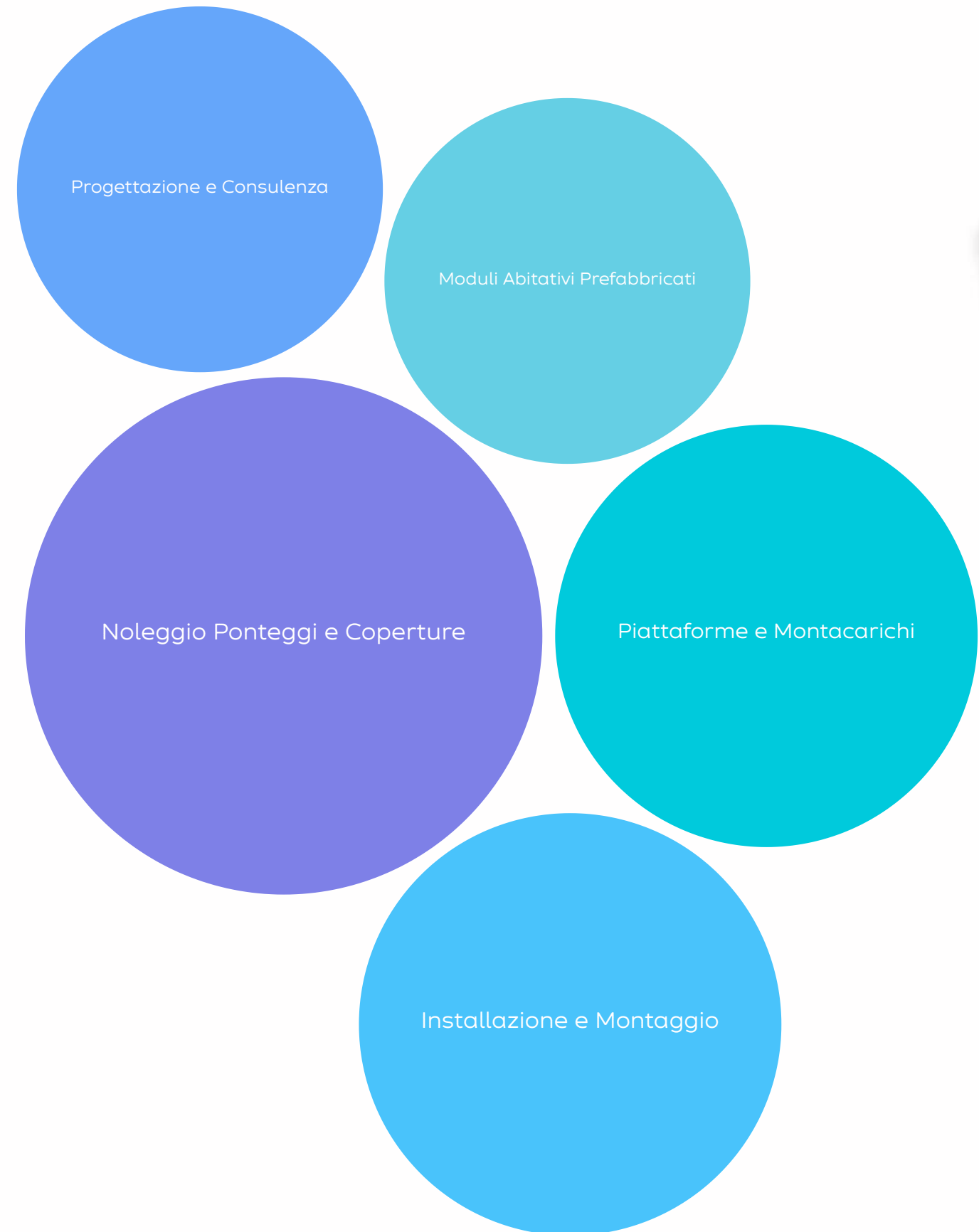

COSA FACCIAMO

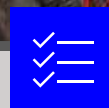
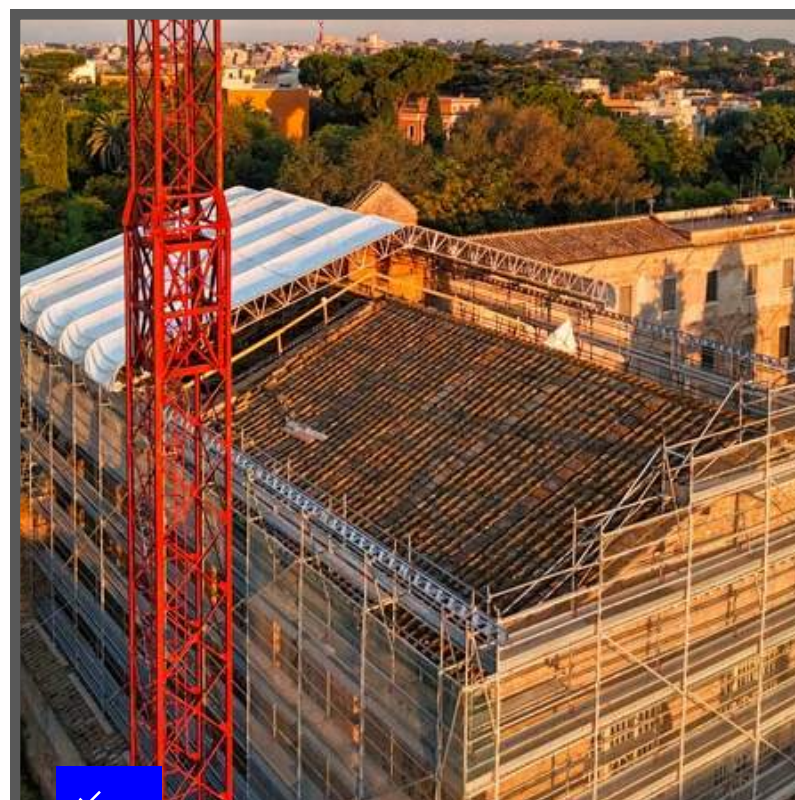

Noleggio Ponteggi e Coperture

Soluzioni certificate per ogni tipologia di cantiere. Dal civile all'industriale, sicurezza garantita.

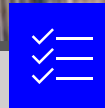

Progettazione e Consulenza

Esperienza settantennale per progetti edili complessi. Soluzioni all'avanguardia per ogni settore edilizio.

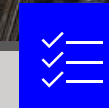
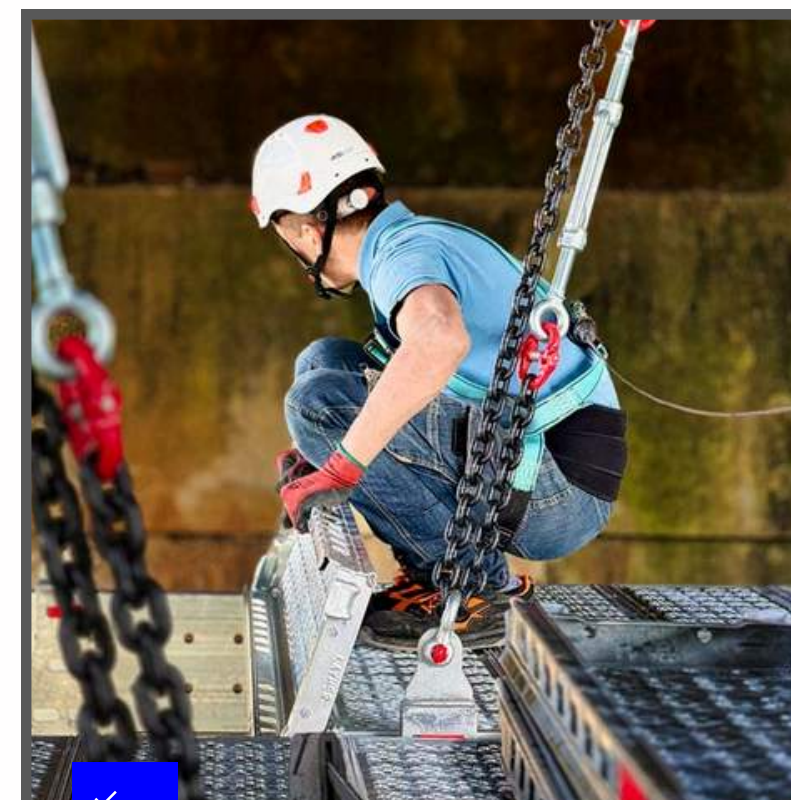

Installazione e Montaggio

Team esperto e specializzato per qualsiasi contesto costruttivo. Efficienza in cantieri industriali e commerciali.

Che si tratti di noleggio attrezzature, nuove costruzioni, o appalti complessi in ambito civile, industriale o commerciale o residenziale, Passari & Cilia offre soluzioni su misura per ogni esigenza del settore edile.



Piattaforme e Montacarichi

Attrezzature professionali per ogni tipologia di cantiere edile.
Gru, piattaforme e montacarichi versatili certificati.



Moduli Abitativi Prefabbricati

Soluzioni eco-compatibili per cantieri multisetoriali.
Adattabili ad ogni esigenza, per ogni utilizzo e di qualsiasi metratura.



Assistenza Tecnica Clienti

Assistenza professionale per ogni ramo dell'edilizio.
Consulenza tecnica specializzata per progetti multidisciplinari complessi.

Che si tratti di noleggio attrezzature, nuove costruzioni, o appalti complessi in ambito edilizio, Passari & Cilia offre soluzioni su misura per ogni esigenza del settore. Conta su di noi per:

- Ponteggi a tubi giunti ✓
- Ponteggi autosollevanti ✓
- Ponteggi sospesi ✓
- Ponteggi mobili su ruote ✓
- Ponteggi multidirezionali ✓
- Ponteggi a cavalletto ✓
- Ponteggi a sbalzo ✓
- Ponteggi elettrici ✓
- Ponteggi a torre ✓
- Ponteggi a telaio prefabbricato ✓



DATI AZIENDALI

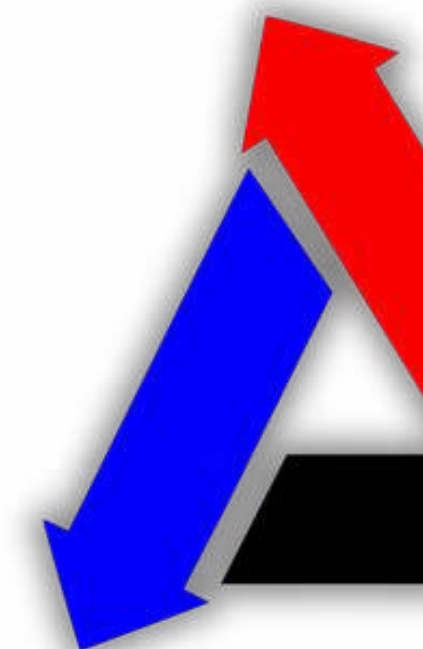

Data Costituzione	13/11/2000
Data Inizio Attività	11/01/2001
Numero Rea	RM963970
Capitale Sociale	141.203,00
Forma di controllo	Amministratore unico
Codice Fiscale	06330501005
Partita Iva	06330501005
Codice ATECO	432909 - 7732

Oggetto sociale	Montaggio, smontaggio, noleggio di strutture metalliche provvisorie, palchi e tribune per manifestazioni, ponteggi metallici, box, casseforme, piattaforme elettriche auto- sollevanti, gru da cantiere. Noleggio con e senza operatore. Assistenza di macchine operatrici
Sede sociale	San Cesareo (Rm) Via del Turchino 10/A - 00030
Sede operativa	San Cesareo (Rm) Via del Turchino 10/A - 00030
Certificazioni	✓ Certificazione UNI EN ISO 9001:2015 Ente Certificatore SGS ITALIA Data Certificazione 05/05/2016 ✓ Certificazione SOA OG1 classe II
Numero addetti	40
CCNL applicato	Metalmeccanica piccola industria - Edilizia
POS INPS	7059003958
POS INAIL	18924979/51 - Pat 21290179/71
Cassa Edile	61971

CERTIFICAZIONI

Le certificazioni che ci permettono di lavorare garantendo capacità, qualità e sicurezza

- Assodimi-Assonolo
- Assoponteggi
- SOA Group
- ISO 9001:2015 LL-C

Asso P ONTEGGI
ASSOCIAZIONE DEI NOLEGGIATORI E MONTATORI DEI PONTEGGI METALLICI FISSI D'ITALIA

SOA
GROUP





CERTIFICATO
N. 3908737

Questo documento certifica che il Sistema di Gestione per la Qualità di

Passari & Cilia Noleggi S.r.l.
Via Ostilia, 31
00184 Roma (RM)
Italia

Via Del Turchino 10/A - San Cesareo 00030, Roma (RM)

è conforme alla Norma

ISO 9001:2015

per i seguenti settori di attività

PROGETTAZIONE, INSTALLAZIONE E NOLEGGIO DI PONTEGGI METALLICI. NOLEGGIO ED INSTALLAZIONE DI MACCHINE E ATTREZZATURE PER CANTIERI EDILI. RISTRUTTURAZIONE EDIFICI CIVILI.

Codice EA: 28 (NACE 41, 43), 32 (NACE 77)

La certificazione è rilasciata con il numero No. 3908737 (versione 2) Data del presente certificato 9 gennaio 2024 e scadenza del certificato 8 gennaio 2027. La data di prima emissione del certificato è il 17 dicembre 2021.

Luca *Maell Scena*
confermato da stampato da

codice di validità 13C3DAD4-DEF
Verificare la validità del certificato usando questo codice su: www.llc.info

LL-C (Certification) Czech Republic a.s. | Pobřežní 620/3, 186 00 Praha 8



Codice identificativo: 06089021007 (Autorizzazione n.11 del 09/11/2000)

ATTESTAZIONE DI QUALIFICAZIONE ALLA ESECUZIONE DI LAVORI PUBBLICI
N. 31399/11/00 del 29/05/2024

Rilasciato alla impresa: **PASSARI & CILIA SRL**
 con sede in: **SAN CESAREO** cap: 00030 provincia **ROMA**
 indirizzo: **VIA DEL TURCHINO 10/A**
 iscritto alla CCIAA di: **ROMA** al nr: 06330501005 CF: 06330501005 P.IVA: 06330501005

Rappresentanti legali:
 Titolo nome e cognome **ALFREDO CILIA** Codice Fiscale **CLILRD43C13G274F**

Direttori tecnici:
 Titolo nome e cognome **Geom. ANDREA NARDIELLO** Codice Fiscale **NRDNDR77P10H501A**

Categorie e classifiche di qualificazione

Cat.	Class.	C.F. direttore tecnico cui è connessa la qualificazione	Cat.	Class.	C.F. direttore tecnico cui è connessa la qualificazione	Cat.	Class.	C.F. direttore tecnico cui è connessa la qualificazione
OG1	II	-	-	-	-	-	-	-

L'impresa possiede la certificazione (art. 3 c. om 1, lettera mm) D.P.R. 207/2010) valida fino al 08/01/2027 rilasciata da LL-C (CERTIFICATION) CZECH REPUBLIC A.S. all'impresa PASSARI & CILIA SRL codice fiscale 06330501005

Attestazione n: 31399/11/00 (N.ro progr./Codice SOA)

sostituisce la 24811/11/00

Date	rilascio attestazione originaria	13/05/2021	scadenza validità triennale	12/05/2024	scadenza intermedia (cons. stab.)	
	rilascio attestazione in corso	29/05/2024	effettuazione verifica triennale	29/05/2024	scadenza validità quinquennale	12/05/2026

Copia del documento autenticato con firma digitale e archiviato nella banca dati della Autorità Nazionale Anticorruzione

Il Legale Rappresentante
GUIDO CAMERA



timbro della SOA



Il Direttore Tecnico
ALESSANDRO CIOTTI



PARTNER



cooperativa archeologia



VIANINI LAVORI



PARTNER

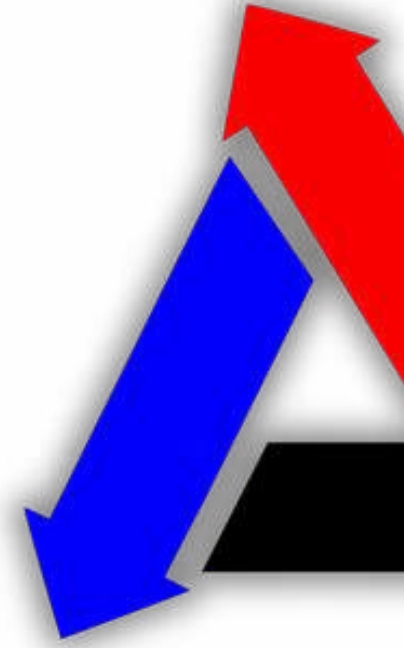

AZIENDA OSPEDALIERO-UNIVERSITARIA
SANT'ANDREA



CINECITTA'
STUDIOS





IN CANTIERE





2026 - PONTEGGIO

Sistema di avanzamento a sbalzo



2026 - PONTEGGIO

Carrelli e travi in alluminio

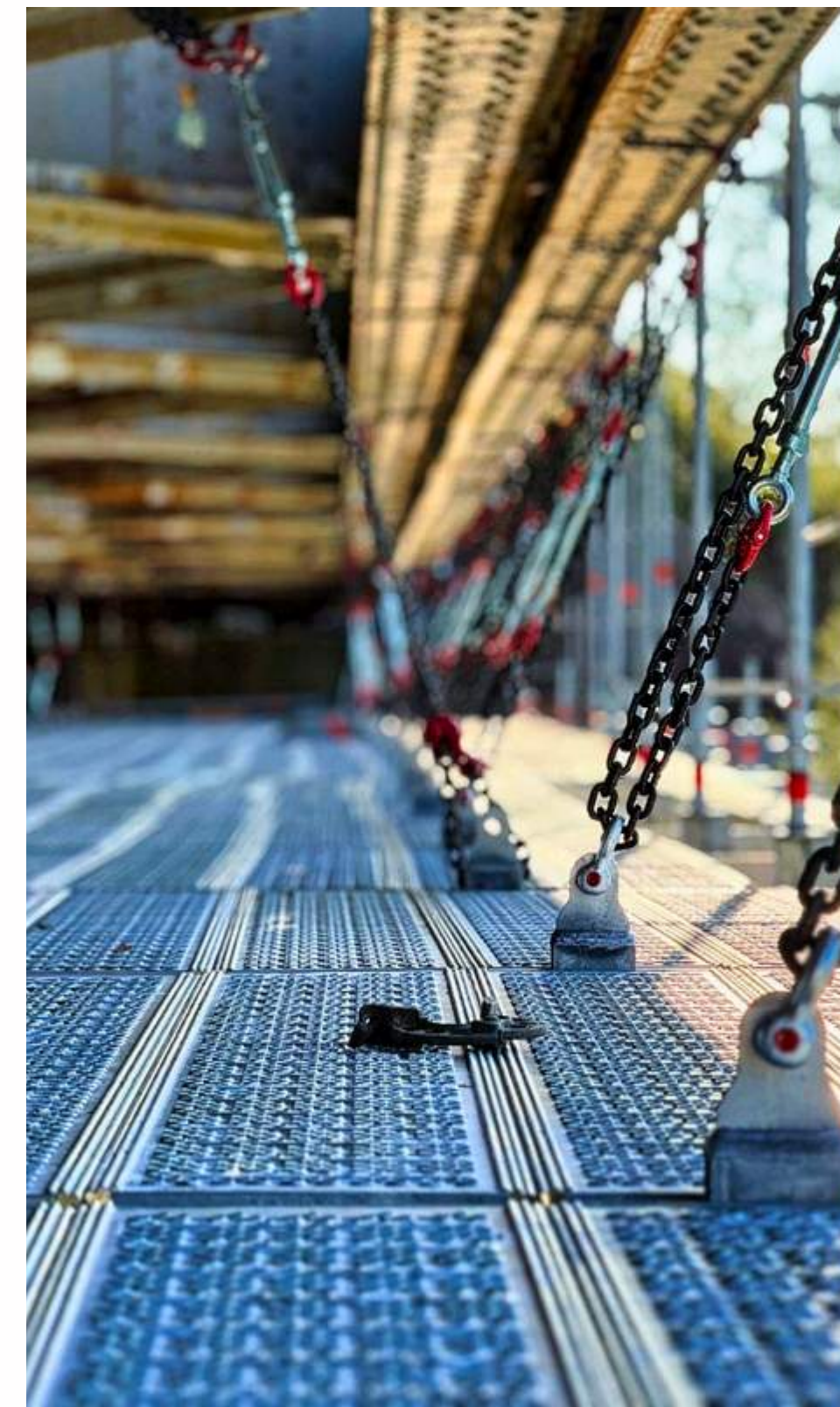

2026 - PONTEGGIO

Minturno (LT)

2026 - PONTEGGIO

Installazione ponteggio per ispezione

2026 - MONOBLOCCO

Malagrotta (RM)



2026 - MONOBLOCCO

Campo Base (RM)

2026 - MONOBLOCCO

Installazione e
Collaudo



2026 - MONOBLOCCO

Strutture Certificate





2025 - RESTAURO

Basilica Santa
Balbina (RM)

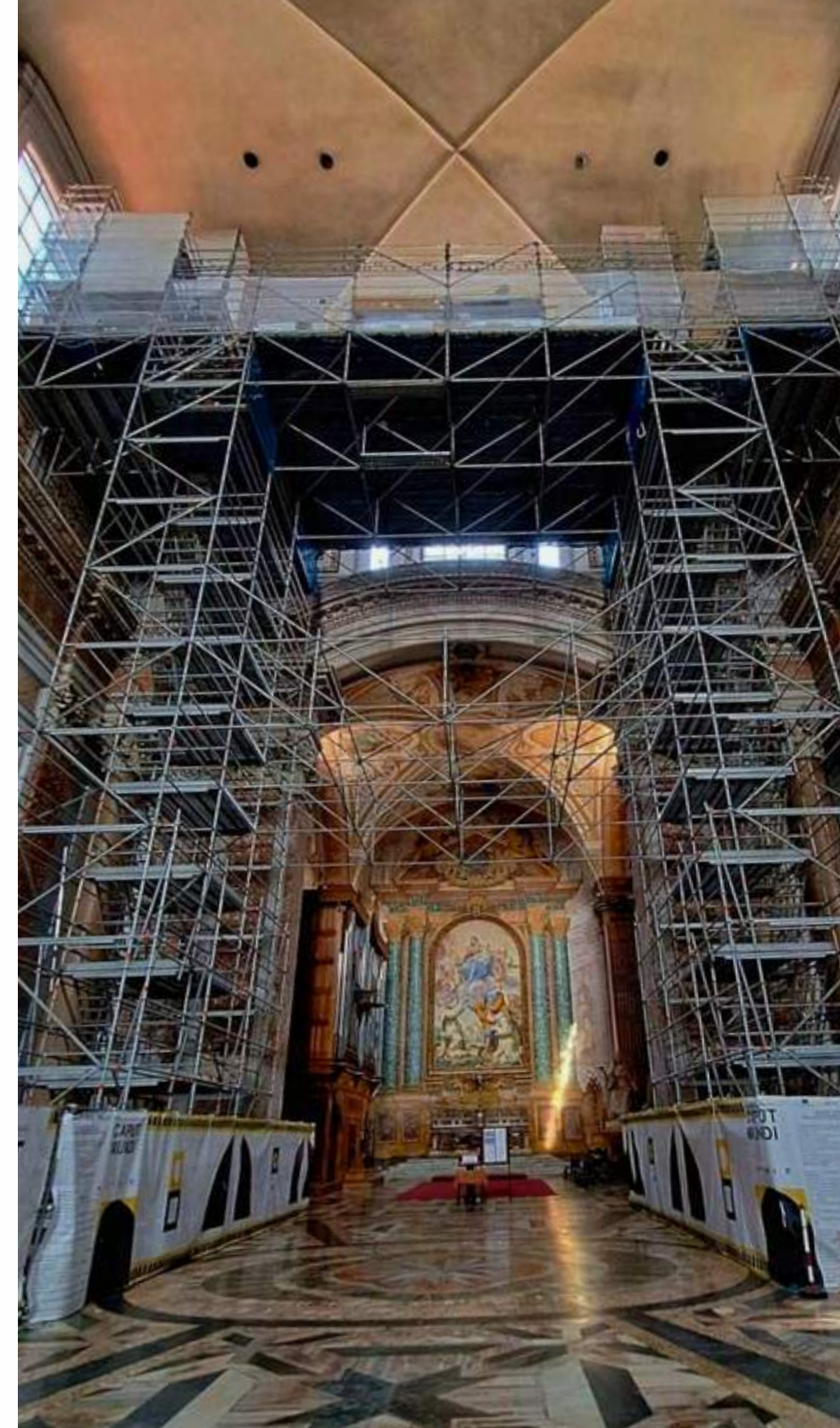

2025 - COSTRUZIONE

Viadotto Trigno (IS)



2025 - MONOBLOCCO

Campo Base (IS)

2025 - RESTAURO

Santa Maria degli
Angeli e dei Martiri
(RM)



2025 - RESTAURO

Piazza Cavour (RM)



2025 - RESTAURO

Roma (RM)



2025 - COSTRUZIONE

Trigoria (RM)



2025 - COSTRUZIONE

Trigoria (RM)



2024 - RESTAURO

Ponte
Sant' Angelo (RM)



2024 - RESTAURO

Duomo, Santa Maria
del Fiore (FI)

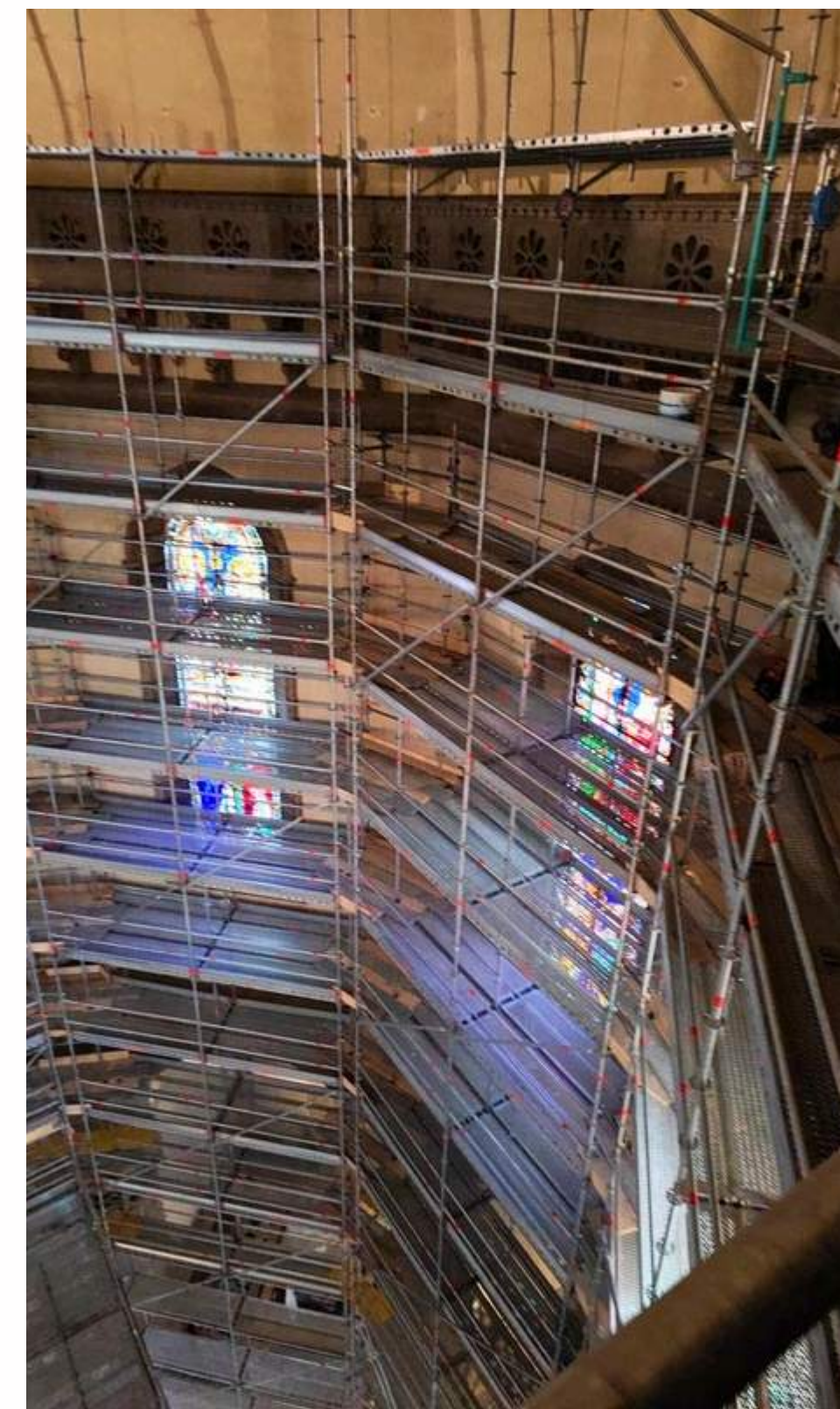

2024 - RESTAURO

Piazza del
Campidoglio (RM)

2024 - COPERTURA AVIO 4-5

Aeroporto Leonardo
Da Vinci (RM)



2024 - MONOBLOCCO

Uffici UPS
Aeroporto (RM)



2024 - MONOBLOCCO

Progettazione e
Montaggio



2024 - MONOBLOCCO

Aeroporto Leonardo
Da Vinci (RM)

2024 - MONOBLOCCO

Uffici in monoblocco
prefabbricato





2023 - RISTRUTTURAZIONE

Via Turati
(TR)



2023 - RESTAURO

Palazzo Vecchio
(FI)



2023 - RESTAURO

Palazzo Chigi
(RM)

2023 - SCALA TERMINAL 3

Aeroporto Leonardo
Da Vinci (RM)





2022 - RISTRUTTURAZIONE

Ex Hotel Majestic
(FI)



2023 - RISTRUTTURAZIONE

Ministero Transizione
Ecologica (RM)



2022 - RISTRUTTURAZIONE

Via Ovada
(MI)

2022 - RISTRUTTURAZIONE

Viale G. Marconi
Atri (TE)



2022 - RISTRUTTURAZIONE

Lungotevere
Flaminio (RM)



2022 - RISTRUTTURAZIONE

Hotel Ambasciatori
in Via Veneto (RM)



2022 - RISTRUTTURAZIONE

Largo Giulio Onesti
CONI (RM)

2021 - RIQUALIFICAZIONE

Policlinico Gemelli
(RM)





2021 - MONOBLOCCHI

Asilo - Spazi esterni
Manopello (PE)



2021 - MONOBLOCCHI

Asilo - Corrodoi
Manopello (PE)



2021 - MONOBLOCCHI

Asilo - Giardino
Manopello (PE)

2021 - MONOBLOCCHI

Asilo - Aule
Manopello (PE)





2020 - RESTAURO

Palazzo delle
Esposizioni (RM)



2021 - RISTRUTTURAZIONE

Via Santa Rita da
Cascia (RM)



2020 - RESTAURO

Foro Romano
(RM)

2018 - REFITTING LUXURY YACHT

M/Y "Intuition Lady",
Ostia (RM)



2020 - MONOBLOCCO

Strutture Triage
Covid-19 (RM)



2020 - MONOBLOCCO

Progettazione e
Montaggio



2020 - MONOBLOCCO

Ospedale
Sant' Andrea (RM)



2020 - MONOBLOCCO

Uffici in monoblocco
prefabbricato





2020 - MONOBLOCCO

Uffici Aeroporto
(RM)



2020 - MONOBLOCCO

Progettazione e
Montaggio



2020 - MONOBLOCCO

Aeroporto Ciampino
(RM)

2020 - MONOBLOCCO

Uffici in monoblocco
prefabbricato





2015 - RISTRUTTURAZIONE

Via Nairobi, 40
(RM)



2016 - RESTAURO

Basilica San
Giovanni Bosco (RM)



2015 - RESTAURO

Villa Adriana
Tivoli (RM)



2015 - MESSA SICUREZZA

Colonne Tempio di
Venere (RM)

2014 - MESSA SICUREZZA

Basilica di
Massenzio (RM)



2013 - RESTAURO

Foro Romano,
Casa di Augusto (RM)



2014 - RISTRUTTURAZIONE

Piazza Sant Anselmo
(RM)



2014 - RISTRUTTURAZIONE

Piazza di Spagna,
Valentino (RM)



CONTATTI

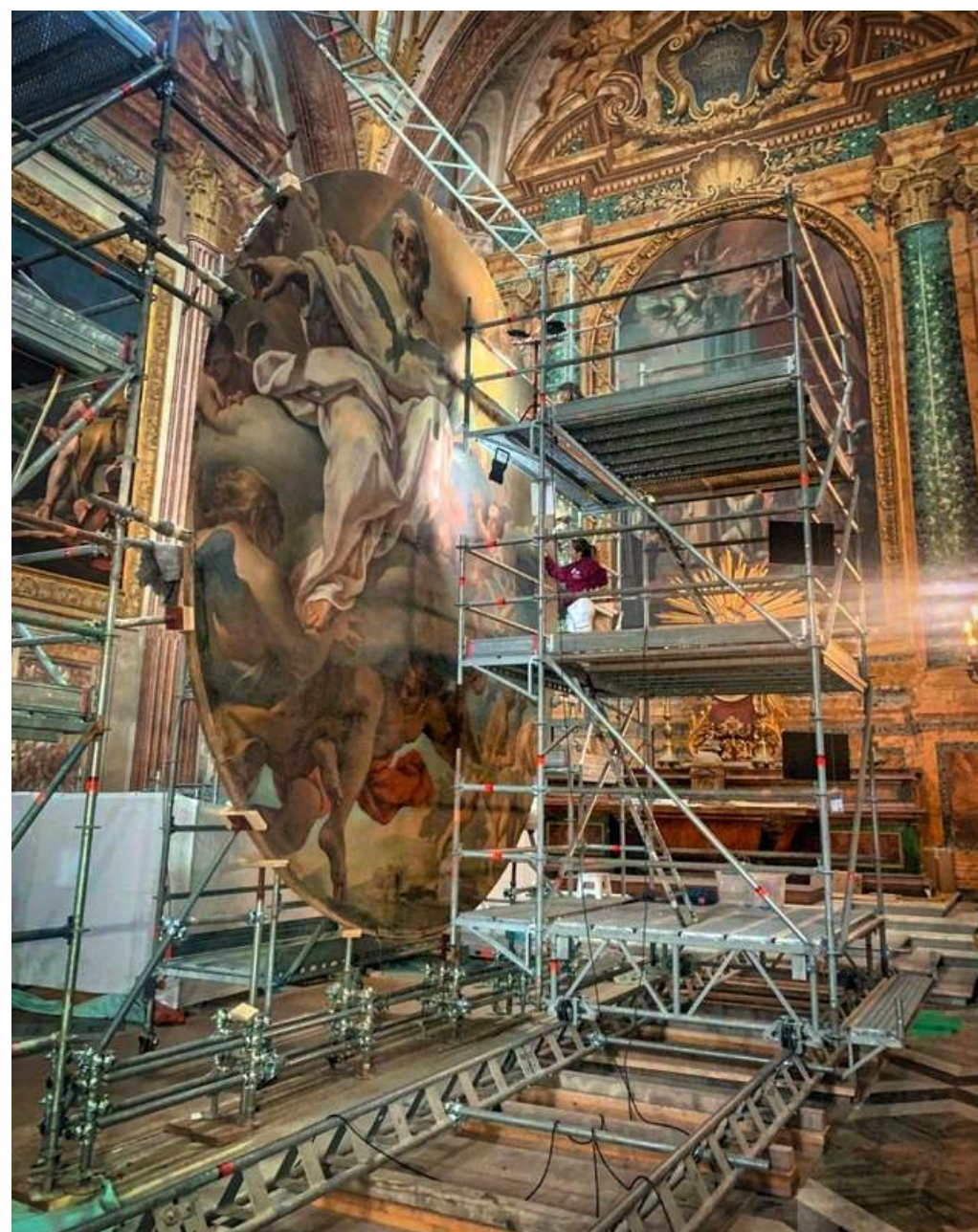

Chiamaci

(+39) 06 413 1 413

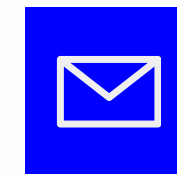

Mandaci una mail

info@passari-cilia.com



Prendi un appuntamento

Via del Turchino, 10A, San Cesareo (RM).

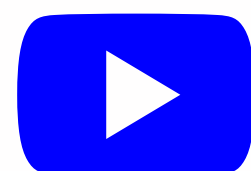
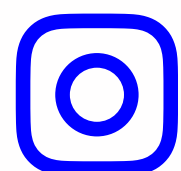



Costruiamo il futuro.
Un progetto alla volta.
dal 1950